

ISCRIZIONI

La data di inizio delle iscrizioni per l'anno scolastico successivo sarà comunicata sul sito della scuola e affissa ai vari plessi

**VENITE!!!
VI ASPETTIAMO**

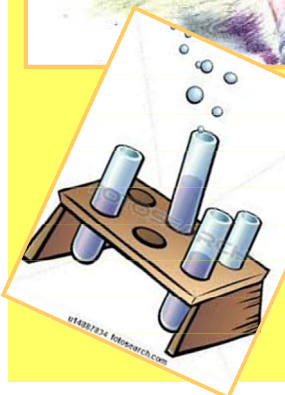
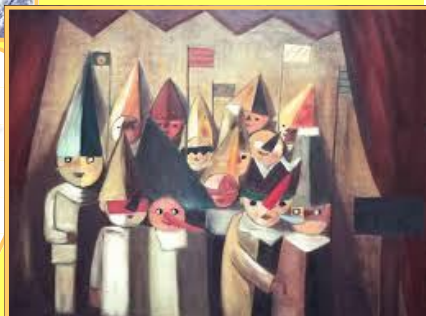

ORGANIGRAMMA DELLA SCUOLA

DIRIGENTE SCOLASTICO Riceve su appuntamento	Dott. Ssa Claudia Gabrielli
I COLLABORATORE	Doc. Anna Rita Piraino
II COLLABORATORE	Doc. Tiziana Nesta
DSGA	Isabella Sinceri
REFERENTI DI PLESSO Plesso Torre Scuola Secondaria di I grado Plesso De Ruggiero Plesso Martiri della Libertà	Doc. Patrizia De Marchis Doc. Rosanna Cappuccino Doc. Tiziana Nesta Doc. Anna Rita Piraino

UFFICI DI SEGRETERIA — Via A. Tedeschi, 85
Tel. 06 4504349

Apertura al Pubblico: Lun 15,00-16,30
Mart./Gio. 10,00-11,30

SEDI E PLESSI

Scuola dell'infanzia Via Tedeschi, 75

Scuola primaria

Plessi:

De Ruggiero Via Tedeschi, 75
Tel. 06/41796497

Martiri della Libertà Via Bertarelli, 140
Tel. 06/43534290

Torre Via Andrea Torre,
Tel.06/4513481

Scuola Secondaria di I grado
Via A. Tedeschi, 85

ATTIVITA' COLLEGATE ALLA SCUOLA

Pre-scuola/Post scuola
Mensa
Associazioni sportive
Multiservizi

ISTITUTO COMPRENSIVO "VIA TEDESCHI"

Via Achille Tedeschi , 81
www.197circolodidattico.it
rmic8el00C@istruzione.it

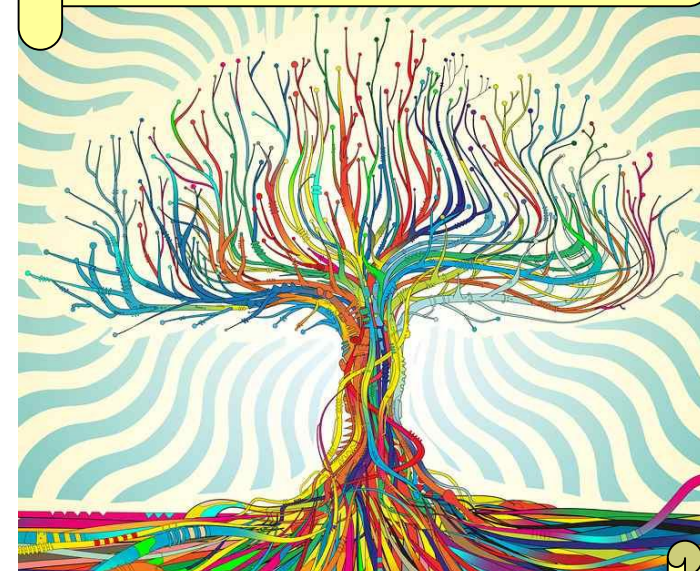

Cresciamo insieme
..... mille diversi colori
in un unico splendido intreccio

**Scuola Statale dell'Infanzia
Scuola Primaria**

Plesso De Ruggiero

Plesso Martiri della Libertà

Plesso Torre

Scuola Secondaria di Primo Grado



OFFERTA FORMATIVA

L'Istituto Comprensivo si propone di accompagnare la crescita culturale valorizzando la ricerca e l'espressione delle qualità individuali.

Per questo è organizzato un curriculum orientato alla continuità verticale che sostenga gli alunni nel loro "viaggio" dai tre ai quattordici anni.

PROGETTI E INIZIATIVE DELL'ISTITUTO

CONTINUITA' primaria-secondaria
MAGIA DELL'OPERA

a cura dell'associazione musicale Tito Gobbi
GIOCHI SPORTIVI STUDENTESCHI
CULTURA DELLA LEGALITA': bullismo e cyber-bullismo, sicurezza e internet, ed. stradale
MINIBASKET E MINIVOLLEY
CONCORSO "NATALE E' " promosso dalle Parrocchie del quartiere
ATTIVITA' MUSICALI di canto corale
ORIENTAMENTO: attività per la scelta della scuola secondaria di secondo grado

VISITE DIDATTICHE E VIAGGI DI ISTRUZIONE



- Uscite nel quartiere • Visite a zone archeologiche, musei e mostre, luoghi d'interesse scientifico, storico, folkloristico e naturalistico
- Partecipazione a spettacoli teatrali, cinematografici, circensi, sportive
- Iniziative del Comune di Roma
- Campi scuola, soggiorni, escursioni.

PROGETTUALITA' DIDATTICA

Per migliorare il riconoscimento e l'espressione delle qualità di ciascun alunno la scuola organizza



SCUOLA DELL'INFANZIA

La scuola dell'infanzia si pone la finalità di promuovere lo sviluppo dell'identità, dell'autonomia, della competenza.

TEMPO SCUOLA : 40 ORE SETT. 8.00/16.00

SCUOLA PRIMARIA

Tempo pieno	Orario
40 h settimanali compreso il tempo mensa	Lunedì-venerdì 8.30-16.30
All'acquisizione delle competenze trasversali concorrono tutte le discipline attraverso l'elaborazione e l'organizzazione di conoscenze e abilità che contribuiscono a determinare l'unitarietà del processo formativo.	

SCUOLA SECONDARIA 1° GRADO

TEMPO POTENZIATO

Orario delle lezioni (unità orarie di 55 minuti)

Lunedì, Mercoledì e Venerdì 8.10-13.40 6 unità orarie

Martedì o Giovedì 8.10-15.30 8 unità orarie

* con servizio mensa

Discipline (u.o. alla sett.)	I	II	III	Tot. anno
Italiano, Storia, Geografia,	6+2+1+1	6+2+1+1	7+2+1	298 (+ 30 classi terze)
Matematica e Scienze	4+2	5+2	4+2	198 (+30 classi seconde)
Inglese	3+1 1° Q.	3	3	99 (+15 classi prime)
Tecnologia	2	2	2	66
Francese/Spagnolo	2+1 2° Q.	2	2	66 (+15 classi prime)
Musica	2	2	2	66
Educazione fisica	2	2	2	66
Arte e Immagine	2	2	2	66
Religione	1	1	1	33
Educazione Civica				33

ARRICCHIMENTO DIDATTICO — scuola secondaria

in orario scolastico, sono organizzati:

- Potenziamento lingua italiana
- Potenziamento matematica
- Potenziamento delle lingue
- Orientamento dalla prima alla terza

in orario extrascolastico:*

- Certificazione lingua inglese (KET) spagnola (DELE) francese DELF
- Giochi studenteschi: sport, matematica,
- Laboratorio teatrale
- Laboratorio musicale

Strutture di supporto alla didattica

- Aula multimediale
- Teatro
- Laboratori di informatica
- Laboratorio artistico
- Forno per la ceramica
- Palestra e campo polivalente
- Laboratorio scientifico
- Laboratorio tecnologico
- Sala video
- Laboratorio di costumistica